

EL VERDADERO CUELLO DE BOTELLA DE LAS ERNC



Kim Keats Martínez

Director de **EKON** strategy consulting

El 14 de mayo de 2022, el gobierno español publicó una orden ejecutiva que implementa la “excepción ibérica”, según lo acordado en principio con la Comisión Europea, y que tiene como objetivo limitar el impacto del precio del gas natural en el precio de electricidad. Hablamos con Kim Keats, Director de la Consultora EKON SC, para conocer la evolución e impacto de esta medida.

¿Cómo resume el efecto de la “excepción ibérica” hasta ahora?

Funciona como esperado. No es una panacea pero ayuda. Por un lado, hemos visto una reducción de casi un 50% en el precio de electricidad en el mercado diario y, por el otra, una caída en el precio de energía a pagar por los consumidores que tienen la factura indexada a mercado de casi 16%, incluyendo aquellos en PVPC.

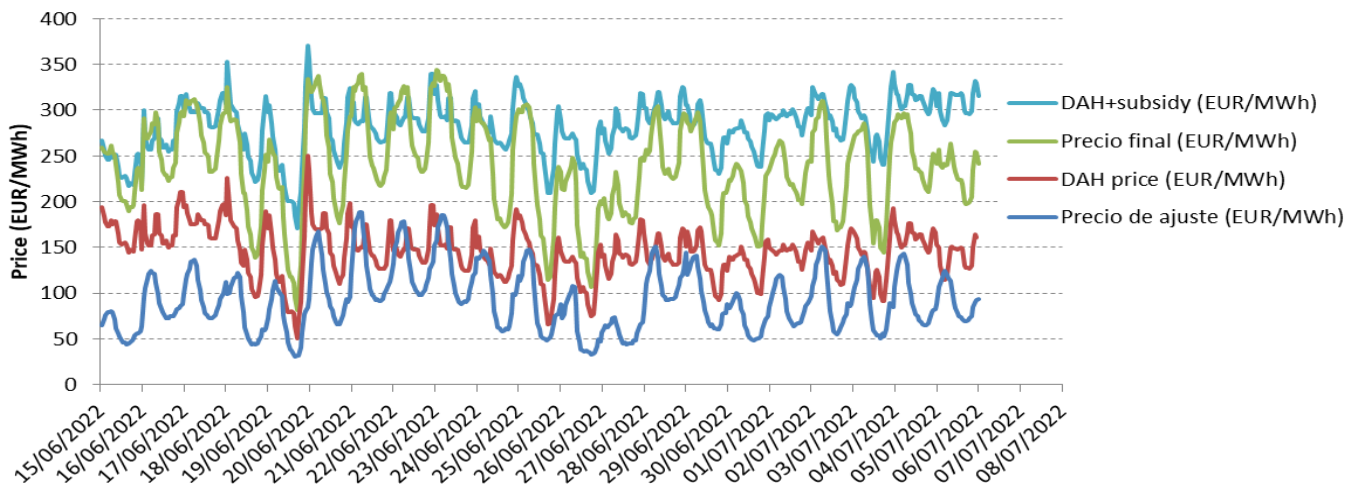



EKON Strategy Consulting reúne a expertos en los sectores eléctrico y gasista, proveyendo de un amplio abanico de servicios estratégicos para nuestros clientes (bancos, fondos de inversión, multinacionales, IPP, autoridades) garantizando los más altos estándares de calidad.

Colaborando para una sociedad justa través de:



- EKON define e implementa estrategias específicas para asegurar el éxito a nuestros clientes.
- EKON asesora en el análisis y la estrategia necesaria para definir un buen PPA.
- EKON apoya a sus clientes durante transacciones en operaciones de M&A o financiación.
- EKON ha desarrollado su propio modelo del mercado ibérico eléctrico para obtener curvas de precio y apuntamientos por tecnología bancables.

Servicios M&A:

Previsión de precios, análisis regulatorio y de mercado, valoraciones y procesos de *due diligences*.

Servicios PPA:

Revisión y análisis de cláusulas, identificación de riesgos, asesoría en la definición del acuerdo y su negociación.

Servicios de Arbitraje:

Valoración de contratos y peritaje, asistencia en discusiones comerciales, participación como peritos en causas judiciales.

Asesoría Estratégica:

Análisis de viabilidad, entradas o salidas de mercado, evaluación de riesgos.

Contáctanos en info@ekonsc.com

Av. de Europa 14, 28108, Alcobendas, Madrid

+34 911 890 582 www.ekonsc.com

¿Cómo afecta a los PPA que se vayan a firmar próximamente?

Se nota que la compra y venta de activos o la gestión de riesgos, incluyendo la firma de PPAs, están siendo afectadas por la incertidumbre de precios y las posibles reacciones regulatorias del gobierno. A esto se tiene que añadir la dificultad de mantenerse al día con los cambios regulatorios y sus implicaciones. Es como si muchos participantes en el mercado tuviesen miedo a cometer errores (vender "demasiado bajo", pagar "demasiado") preferido una estrategia de esperar ("wait and see" en inglés).

¿Hay riesgo de que la "excepción ibérica" sea un arma de doble filo y frene la atracción de inversionistas para el sector renovable?

Con precios muy por encima del LCOE de las renovables, la respuesta debiese ser un "no". Pero todo afecta la actitud de los inversores, incluyendo el riesgo regulatorio. Es más, cuando las autoridades se enfocan en identificar atajos para controlar el nivel de la tarifa regulada, pasan menos tiempo resolviendo cuellos de botella que afectan al desarrollo e integración de renovables. Es ahí donde encontraremos la panacea verdadera y duradera a esta crisis energética.